Sýning opnuð á teikningum eftir Kjarval

Hafa aldrei verið sýndar áður

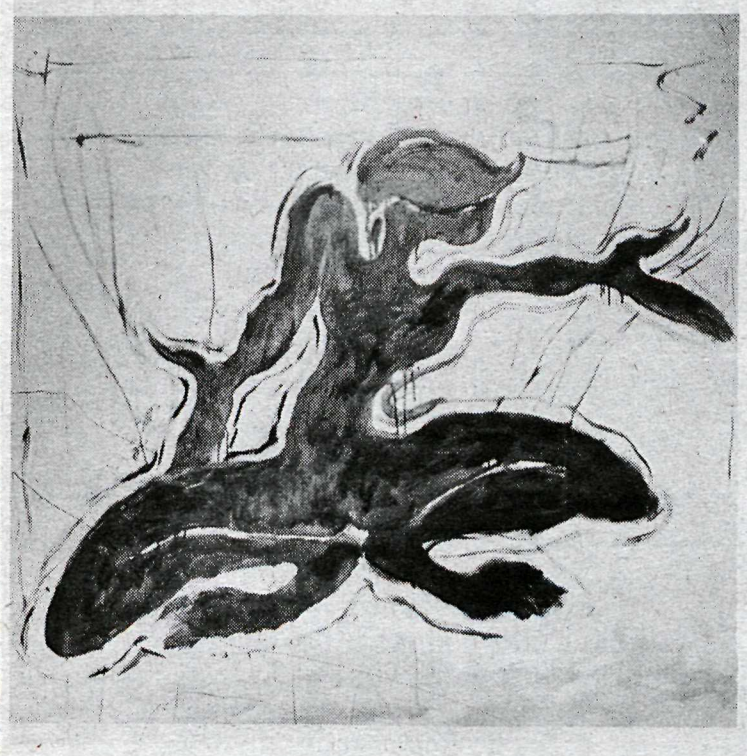

Ein af yngstu myndunum á sýningunni, kölluð Hörpuleikur.

Í sýningarsal í Brautarholti 6 verður í dag opnuð sýning á teikningum eftir Jóhannes S. Kjarval. Eru þar sýndar 54 myndir, sem aldrei hafa verið á sýningu áður. Elstu teikningarnar eru frá árunum 1911-12 og þær yngstu frá síðustu árum listamannsins. Það eru börn Jóhannesar S. Kjarval, Sveinn Kjarval innanhússarkitekt og Ása Lökken Kjarval, sem að sýningunni standa.

Elstu myndirnar eru teiknaðar í Lundúnum, þegar „pabbi var þar og ætlaði að komast að sem nemandi í Royal Academy of Art, en það tókst ekki, sem kunnugt er, því að hann var aðeins íslenskur fiskimaður," sagði Sveinn Kjarval. Myndirnar, sem sýndar eru í Brautarholti, eru aðeins lítið úrtak úr þeim fjölda mynda, sem Sveinn fann í fórum föður sins að honum látnum.

Sveinn kvað börn sín hafa haft mestan veg og vanda af undirbúningi og uppsetningu sýningarinnar, en þau eru Hrafnhildur Tove Kjarval, leirkerasmiður, Jóhannes S. Kjarval, arkitekt og Ingimundur S. Kjarval, nemi. Myndirnar eru margskonar, vatnslitamyndir, tússteikningar, pennateikningar, blekteikningar og rauðkrítarmyndir.

Um næstu mánaðamót stendur til að opna sýningu á teikningum Kjarvals í Galleri Gavlhuset í Álaborg í Danmörku. Verða þar einnig sýndar teikningar, sem fundust í fórum listamannsins að honum látnum, og aðrar en þær sem nú eru til sýnis í Brautarholti. Allar þessar teikningar, bæði þær sem nú eru sýndar hérlendis og þær sem sýndar verða í Álaborg, eru í eigu þeirra systkina, Ásu og Sveins.

Sem fyrr segir verður sýningin opnuð í dag, á afmælisdegi Jóhannesar Kjarvals og hefði hann í dag orðið nírætur, hefði hann lifað. Fyrirhugað er að sýningin standi yfir í tíu daga, til 25. þ.m., og verður hún opin kl. 16-22 alla dagana.

dþ

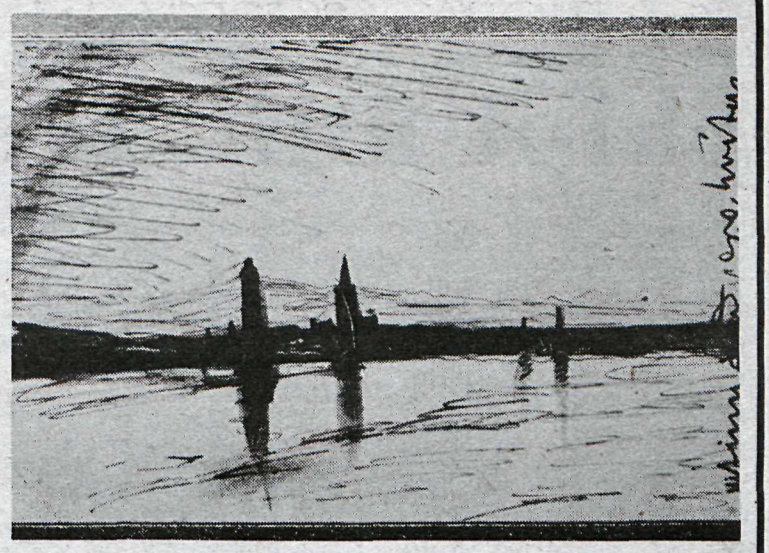

Þetta er ein af elstu myndunum á sýningunni, teiknuð á Temsárbökkum.

Teikning af Jóhanni Sigurjónssyni, rithöfundi, gerð 1914.

Vélstjórafélag Vestmannaeyja:

MÓTMÆLIR UNDANSLÆTTI

Stjórn og trúnaðarmannaráð Vélstjórafélags Vestmannaeyja samþykkti á fundi 12. þ.m. að lýsa eindregnum stuðningi við útfærslu landhelginnar í 200 mílur, jafnframt því sem fundurinn mótmælti allri undanlátssemi og samningum um veiðar erlendra þjóða innan 50 mílna markanna.

Merki kvenna-verkfalls til sölu

Framkvæmdanefnd kvennaverkfallsins hefur gefið út sérstakt merki í tilefni verkfallsins. Verður merkið selt til fjáröflunar fyrir starfsemi framkvæmdanefndarinnar, sem hefur eðlilega í mörg horn að líta þessa dagana og víða er þörf fyrir framkvæmdafé.

Sölufólk er beðið að vitja merkjanna á Hallveigarstöðum og verða þau höfð þar til afhendingar klukkan 5-7 dag hvern. Merkið kostar 50 krónur.

Merkið er blátt: kvennaársmerkið ljóst í dökkbláum grunni.

Gleðitíðindi, ef sönn reynast

Þær fregnir hafa borist frá Sovétríkjunum að þar hafi verið fundin upp málning, sem hamlað gæti yfirísingu á skipum á norðlægum slóðum. Þessi málning mun hafa verið sýnd á fiskveiðisýningunni í Leningrad í ágúst.

Verkalýðsfélagið Stjarnan í Grundarfirði:

Lýsir furðu á ummælum Matthíasar

Fundur verkalýðsfélagsins Stjörnunnar Grundarfirði haldinn 13. 10 1975 lýsir fullum stuðningi við útfærslu landhelginnar í 200 sjómílur.

Fundurinn hvetur alla landsmenn til órjúfanlegrar samstöðu í þessu brýnasta hagsmunamáli þjóðarinnar. Fundurinn lýsir furðu sinni á þeim ummælum sjávarútvegsráðherra í sjónvarpsþættinum Kastljósi að íslendingar geti enganveginn varðið landhelgina.

Telur fundurinn slík ummæli sem og annan undanslátt einungis veikja stöðu íslendinga gagnvart öðrum þjóðum.

Á aðalfundinum var stjórn og trúnaðarmannaráð endurkjörið. Formaður er Sigurður Lárusson.

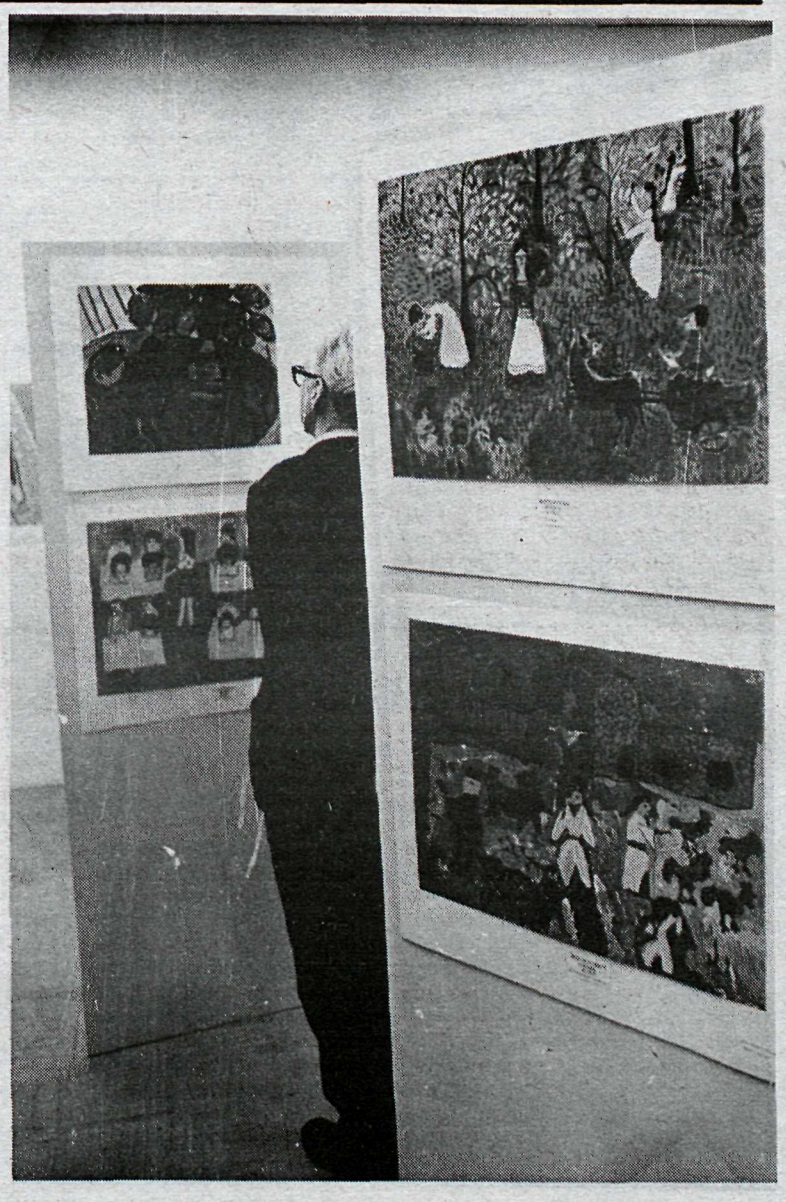

Þessi mynd var tekin á barnamyndasýningu í hinum nýju húsakynnum MÍR á dögunum.

Ragnar Páll sýnir

Dagana 11. til 19. október gefst fólki kostur á að sjá málverk eftir Ragnar Pál að Kjarvalsstöðum, en hann var fyrsti listamaðurinn sem sýningarráð Kjarvalsstaða neitaði um afnot af sölum hússins á sínum tíma. Eftir þá neitun hélt hann sýningu í Bogasalnum.

Á þessari sýningu, sem er sjötta einkasýning Ragnars Páls, eru 75 verk og er rúmur helmingur þeirra til sölu, en hitt eru verk í einkaeign og hafa fæst þeirra verið sýnd áður. Þar á meðal eru 10 portrait, meðal annars af dr. Kristni Guðmundssyni fyrrverandi ambassador og Sigurliða Kristjánssyni kaupmanni. Til sölu eru 20 olíumálverk, 13 vatnslitamyndir og 5 pastelmyndir og er verð sölumyndanna frá 35 til 175 þús. kr. Auk mannamyndanna eru á sýningunni landslagsmálverk einkum frá Vestfjörðum, Snæfellsnesi, Þingvöllum, Landmannalaugum og Siglufirði. Einnig eru á sýningunni nokkrar blómamyndir, húsamyndir og bátamyndir.

Sýning Ragnars Páls er opin daglega kl. 16-22 til sunnudagskvöld 19. október. Það var núverandi hússtjórn, sem leyfði Ragnari Páli að sýna að Kjarvalsstöðum.

Armeníukvöld í MÍR-salnum

Félagið MÍR, Menningartengsl Íslands og Ráðstjórnarríkjanna, efnir til Armeníu-kvölds í húsakynnum sínum að Laugavegi 178 á fimmtudagskvöld 16. október kl. 8.30. Þar munu félagar úr sendinefnd MÍR, sem heimsótti sovétlýðveldið Armeníu í sumar, segja frá ferðinni og sýnd verður kvikmynd. í MÍR-salnum hefur verið komið upp sýningu á ljósmyndum, eftirprentunum, bókum o.fl. til kynningar á Armeníu og armenum. Tekur sú sýning við af sovésku barnamyndasýningunni, sem margt manna hefur skoðað í MÍR-salnum að undanförnu.

Aðgangur að Armeníu-kvöldinu er öllum heimill.

(Fréttatilkynning frá MÍR)