Hvað er á seyði um helgina

Hvað er á seyði um helgina

Ein gouachemynda Svein Ellingsen.

Gouachemyndir í Norræna húsinu

Í anddyri Norræna hússins verður á laugardag opnuð sýning á gouachemyndum eftir norska listamanninn og sálmaskáldið Svein Ellingsen og verður listamaðurinn viðstaddur opnunina.

Svein Ellingsen er fæddur 1929. Hann stundaði nám við Listaháskólann í Osló 1952—1955, auk þess sem hann nam við einkaskóla. Hann hefur tekið þátt í mörgum samsýningum og eins hefur hann haldið einkasýningu í Arendal, þar sem hann býr. Sýningin í Norræna húsinu er fyrsta einkasýningin, sem Svein Ellingsen heldur utan heimalandsins. Sýningin kemur hingað frá Galleri Kampen í Osló, en það hefur nýlega hafið starfsemi sína.

Sýningin verður opin dagl. á opnunartíma hússins, kl. 9—19 mánud. — laugardaga, sunnudaga kl. 12—19.

RYKK-ROKK

Rykkt og rokkað verður á planinu við Félagsmiðstöðina Fellahelli á morgun og hefst fjörið kl. 19.00.

Þeir sem rokka verða: Dalli og rytmadrengirnir, Svefnpurkur, Óákveðna riffið og stórrokkhljómsveitin **OXSMÁ**.

Á milli hljómsveita munu 20 breakarar keppast við að skrykkja undir stjórn diskótekarans Titta.

Stórrokkhljómsveitin Oxsmá rokkar á rykkrokki við Fellahelli annað kvöld.

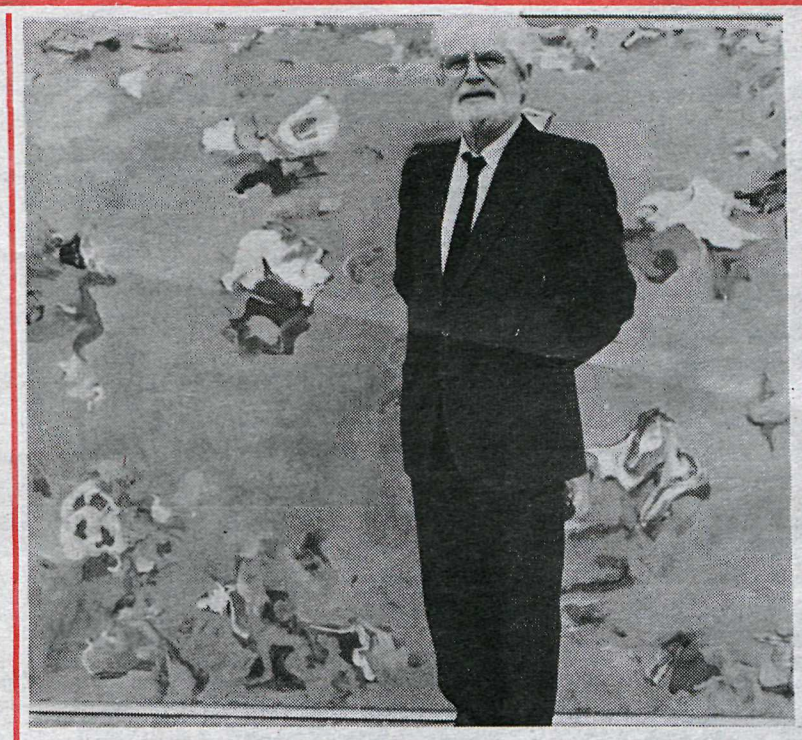

Kjarvalsstaðir:

Septem-hópurinn í vestursal

Tólfta sýning Septem-hópsins verður opnuð í vestursal Kjarvalsstaða á morgun 1. september. Þar sýna vitanlega félagar úr Septem-hópnum þau Guðmunda Andrésdóttir, Þorvaldur Skúlason, Jóhannes Jóhannesson, Kristján Davíðsson og Valtýr Pétursson. Auk þeirra eru Karl Kvaran og Steinþór Sigurðsson í hópnum, en þeir taka ekki þátt í sýningu hópsins að þessu sinni.

Gestur sýningarinnar er Guðmundur Benediktsson myndhöggvari.

Sýningin er opin frá kl. 14.00 til 22.00 alla daga og stendur hún til 16. september.

Ársþing FR

Ársþing FR, félags farstöðvaeigenda á Íslandi, verður haldið að Hótel Borgarnesi dagana 31. ágúst og 1. september nk. Til þingsins hafa verið boðaðir fulltrúar hinna 25 deilda félagsins, sem starfa vítt og breitt um landið. Fjöldi þingfulltrúa verður um 70 talsins. Samgönguráðherra, Matthías Bjarnason, mun setja þingið.

HÓTEL SAGA: Hljómsveit Magnúsar Kjartanssonar leikur fyrir dansi á föstudags- og laugardagskvöld ásamt diskóteki sem Gísli Sveinn Loftsson sér um.

ÞÓRSKAFFI: Á föstudags- og laugardagskvöld leikur hljómsveitin Goðgá fyrir dansi.
GLÆSIBÆR: Um helgina leikur hljómsveitin Glæsir fyrir dansi. Athugið að nýja Ölver verður opið.
ÁRTÚN: Gömlu dansarnir föstudags- og laugardagskvöld, Hljómsveitin Drekar leikur.

SAFARÍ: Opið föstudags- og laugardagskvöld. Diskótek.

VEITINGASTAÐURINN Y: Kráin opnuð kl. 18.00. Diskótek hefst kl. 21.00.
HOLLYWOOD: Opið eins og venjulega, föstudag, laugardag og sunnudag. Hársnyrtivörukynning frá Papillu á föstudag. Bjartmar Guðlaugsson skemmtir á sunnudag.
BROADWAY: Opið föstudag og laugardag. Bjartmar Guðlaugsson skemmtir bæði kvöldin.

Tilkynningar

Maríusystur á Íslandi í annað sinn.

Hér á landi eru nú staddar tvær Maríusystur frá Noregi. Maríusysturnar, sem tilheyra lúthersku kirkjunni, hófu starf sitt í seinni heimstyrjöldinni í Darmstad í Vestur-Þýskalandi og eru nú með starf á 18 stöðum í 16 löndum. Boðskapur Maríusystranna hefur verið mikil uppörvun og hvatning til hinna kristnu. Móðir Basilea, annar leiðtogi systranna, er vel þekkt meðal kristinna en hún hefur skrifað fjölda bóka sem þýddar hafa verið á yfir 60 tungumál, þar af ein á íslensku og heitir „Þegar Guð svarar".

Þetta er nú í annað sinn sem Maríusysturnar koma hingað til lands en þær eru hér á vegum kirkjunnar og ýmissa trúfélaga innan hennar, og verða þær með tvær helgarsamverur á Hallormstað 31. ágúst — 2. sept. og í Skálholti 7. — 9. sept. Einnig verða þær með samkomur í Neskirkju 4., 5. og 6. sept. kl. 20.30 en auk þess verða samkomur hjá Kristil. fél. heilbrigðisstétta, KFUM og á Hjálpræðishernum 10., 11. og 12. sept. Allir eru hjartanlega velkomnir á samverustundirnar.

Light nights í Tjarnarbíói.

Síðustu sýningar á föstudag og laugardag. Engin sýning á sunnudag.

Hjólreiðar í Hafnarfirði

Sunnudaginn 2. september klukkan 2 e.h. mun JC í Hafnarfirði halda sitt árlega hjólreiðamót í hjarta Hafnarfjarðar. Hjólað verður í tveim flokkum, opnum flokki og keppnisflokki. Lagt verður af stað frá lögreglustöðinni Suðurgötu og hjólaður verður rúmlega 4 km hringur, þannig að mjög auðvelt verður fyrir áhorfendur að fylgjast með mótinu, en aðgangseyrir er enginn. Að flestra áliti var þetta best heppnaða hjólreiðamót síðastliðið sumar svo við hvetjum alla Hafnfirðinga til að mæta og hjóla sér til afþreyingar og ánægju. Því fátt er hollara en góð hreyfing.

HFR.

„Náttúrunytjar" hjá NVSV.

Áður en við ljúkum sumarstarfinu höfum við í hyggju að byrja nýja ferðaröð sem við nefnum „Náttúrunytjar". Í þeim ferðum er ætlunin að kynna nokkrar plöntur, sveppi og dýr sem við eigum að geta nytjað án þess að um rányrkju eða mikla röskun sé að ræða. Rætt verður um aðferðir til að ná því marki, hvað ber að varast, hvaða afleiðingar rányrkja og mikil röskun hefur á lífríkið og hvernig það gengur fyrir sig. Þá ræðum við aðferðir til að ná til lífveranna og meðhöndla þær. Í ferðunum reynum við einnig að kynna ný viðhorf til þessara mála. Ferðirnar verða farnar að venju frá Norræna húsinu á laugardögum en lagt verður af stað í náttúrunytjaferðirnar kl. 10.00 og þær sameinaðar ferðaröðinni „Umhverfið okkar" sem farnar eru kl. 13.30. Möguleiki verður fyrir fólk úr fyrri ferðinni að fara með bílnum sem sækir fólkið í seinni ferðina og koma til Reykjavíkur um kl. 13.30 eða vera áfram með seinni hópnum. Við reiknum með að hafa þennan háttinn á einhvern næstu laugardaga.

Ferðalög

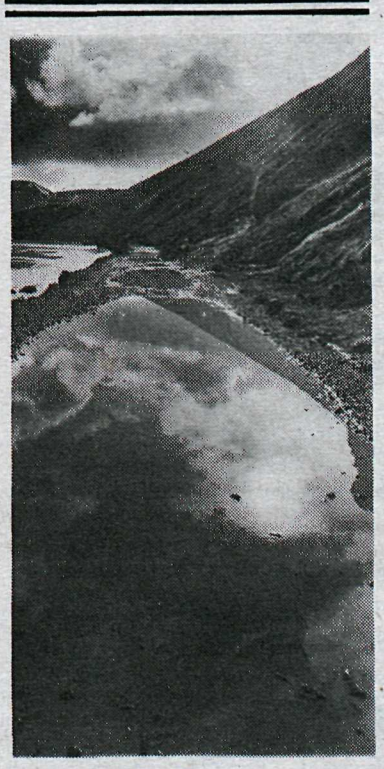

Helgarferðir 31. ág.-2. sept.:

1. Fljótshlíð, Tindfjallajökull. Gist í húsi.
2. Þórsmörk. Gist í Skagfjörðsskála.
3. Landmannalaugar, Eldgjá. Gist í sæluhúsi F.Í.
4. Álftavatn á Fjallabaksleið syðri. Gist í sæluhúsi F.Í.
4. Í samvinnu við Ferðafélag Húsavíkur efnir F.Í. til helgarferðar í Kverkfjöll. Verð kr. 4.500.

Farmiðasala og allar upplýsingar á skrifstofu F.Í., Öldugötu 3.

Ferðafélag Íslands.

Dagsferðir sunnud. 2. sept.:

1. kl. 09. Hlöðuvellir, Hlöðufell (1188 m). Verð kr. 650,-.
2. kl. 13. Krísuvík, Geitahlíð. Verð kr. 350,-

Brottför frá Umferðarmiðstöðinni, austanmegin. Farmiðar við bíl.

Ferðafélag Íslands.

Aðrar skemmtilegar stuttar ferðir.

1) Hringferð um Snæfellsjökul. Dagsferð um Snæfellsnes frá Stykkishólmi. Möguleiki að fara frá Rvík á einum degi. Frá Stykkishólmi miðvikudaga kl. 13.

2) Látrabjarg. Stórskemmtileg dagsferð á Látrabjarg frá Flókalundi. Ferð þessi er samtengd áætlunarbifreiðinni frá Rvík til Ísafjarðar. Frá Flókalundi föstudaga kl. 9.

Allar upplýsingar veitir Ferðaskrifstofa BSÍ, Umferðarmiðstöðinni. Sími 91-22300.

Útivistarferðir Um helgina:

Dagsferðir sunnudaginn 2. sept.

1. Kl. 8.00 Þórsmörk. Stansað góða stund í Mörkinni. Farið í berjamó.

2. Kl. 10.30 Ölkelduháls — Hrómundartindur. Gengið um áhugavert svæði austan Hengils. Endað í Grafningi.

3. Kl. 13 Grafningur — Hagavík. Léttar göngur og berjatínsla sunnan Þingvallarvatns. Brottför í ferðirnar frá BSÍ, bensínsölu. Frítt f. börn í fylgd fullorðinna.

Ath. Haustlitaferð í Núpsstaðarskóg verður helgina 7.—9. sept. Sjáumst!

Útivist.

Skemmtistaðir

KLÚBBURINN: Opið föstudag og laugardag. Diskótek á tveim hæðum og lifandi tónlist í kjallara.
HÓTEL BORG: Á sunnudagskvöld verða gömlu dansarnir á Hótel Borg og hljómsveit Jóns Sigurðssonar leikur fyrir dansi.

MÆTINGAR

Þegar bílar mætast er ekki nóg að annar víki vel út á vegarbrún og hægi ferð. Sá sem á móti kemur verður að gera slíkt hið sama en notfæra sér ekki tillitssemi hins og grjótberja hann. Hæfilegur hraði þegar mæst er telst u.þ.b. 50 km.

UMFERÐAR RÁÐ

Tækni um allan heim ITT

KR. 7000,- útborgun á sumartilboði ... restin á 6 mán. VAXTALAUST!

ITT Ideal Color 3304, -fjárfesting í gæðum á stórlækkuðu verði.

Vegna sérsamninga við ITT verksmiðjurnar í Vestur Þýskalandi, hefur okkur tekist að fá takmarkað magn af 20" litasjónvörpum á stórlækkuðu verði.

ITT

VERÐ Á 20" ITT LITASJÓNVARPI 23.450.- ST.GR.

Sambærileg tæki fást ekki ódýrari. ITT er fjárfesting í gæðum.

GELLIR HF

SKIPHOLTI 7 · SÍMAR 20080 & 26800