

Layout: Leifur Breiðfjörð
Ljósmyndun: Guðmundur Ingólfsson og Kjartan Kristjánsson
Filmuvinna : Prentþjónustán hf. Prentun: Offsetmyndir sf.

LEIRLIST GLER TEXTÍLL SILFUR GULL

SÝNING Á KJARVALSSTÖÐUM 13. júlí - 23. ágúst 1981

STJÓRN KJARVALSSTAÐA: *Sýja Sigurbjörnsdóttir, formaður*
Guðrún Helgadóttir, varaformaður
Davíð Oddsson
Jón Reykdal
Þorgerður Ingólfuradóttir

FORSTÖÐUMAÐUR KJARVALSSTAÐA: *Alfred Guðmundsson*

LISTRÁÐUNAUTUR KJARVALSSTAÐA: *Þóra Kristjánsdóttir*

SUMAR Á KJARVALSSTÖÐUM 1981

Þessi hópur listamanna sem nú kemur með sumarið inn í sali Kjarvalsstaða sýndi fyrst saman í Hássalby-höll í Svipþjóð fyrr í vor. Hássalby-höll er miðstöð fyrir menningarskipti höfuðborga Norðurlandanna, og bera þær kostnað af rekstri hennar í hlutfalli við íbúafjölda. Fjöldi íslenskra listamanna hefur kynnt þar menningu okkar á þeim 18 árum sem liðin eru frá stofnun miðstöðvarinnar, myndlistarmenn, tónlistarmenn, skáld og rithöfundar, en þetta mun vera í fyrsta sinn sem svo yfirgripsmikil sýning á íslensku listhandverki er sett upp á þeim stað. Hún var sú síðasta í röðinni af sambærilegum sýningum frá hinum Norðurlöndunum, en þar hefur sem kunnugt er verið geysimikil gróska í allri listið og listhönnun, án þess að Íslendingar hafi haft sig þar mikið í frammi til þessa.

Forstöðumaður Hássalby-hallar, Birger Olsson, valdi sjálfur þátttakendur og listmuni á sýninguna í samráði við Stefán Snæbjörnsson innanhússarkitekt, sem síðan hafði allan veg og vanda af uppsetningunni.

Það er skemmst frá því að segja, að sýningin vakti mikla athygli og hlaut mjög góðar viðtökur.

Nú er alltaf fróðlegt að skoða hvernig Ísland og íslensk menning er kynnt á erlendri grund, og er það ein ástæðan fyrir því að Kjarvalsstaðir bjóða listamönnum að sýna verk sín hér í sumar. Önnur ástæðan er sú að Kjarvalsstaðir vildu taka upp þráðinn frá sumrinu '79, er þrem hópum listamanna var boðið að sýna: Septem-hópnum, Myndhöggvarafélaginu og Gallerí Langbrók. Sú tilraun, að gefa borgarbúum og ferðamönnum, innlendum sem erlendum, tækifæri til þess að njóta íslenskrar listar á þeim tíma sem Kjarvalsstaðir eru í sumarskrúða, reyndist takast vel. Nú er 13 listamönnum boðið að sýna í vestursal, leirlist, glerlist, textila, silfur og gull, við hlið meistara Kjarvals, en verk eftir hann í eigu Reykjavíkurborgar getur að líta í austursal.

Þ.K.

STEINUNN MARTEINSDÓTTIR

FÆDD 1936

MENNTUN:

Handíða- og myndlistaskóli Íslands
Hochschule für Bildnde Künste, V. Berlin

HELSTU SÝNINGAR:

Listasýning íslenskra kvenna, Norræna húsinu	1975
Einkasýning, Kjarvalsstöðum	1975
Einkasýning, Borgarnesi	1975
Félagið Listiðn, listahátið Norrænahúsinu	1976
Biennal International, Vallauris, Frakklandi	1976
Lif í leir, F.Í.M. salur, Reykavík	1979
Listiðn íslenskra kvenna, Kjarvalstöðum	1980
Einkasýning, Vestmannaeyjum	1980
Hasselby höll, Svíþjóð	1981
Einkasýning, Kjarvalsstöðum	1981

Rekur eigið verkstæði og galleri að

Hulduhólum í
Mosfellssveit



HAUKUR DÓR STURLUSON

FÆDDUR 1940

NÁM:

Myndlistaskólinn í Reykjavík	1958-62
The Edinburgh Collage Of Art	1962-64
Listaakademian í Kaupmannahöfn	1965-67

Einka og samsýningar á Íslandi og erlendis

Eigin vinnustofa frá Haukanesi 6, 210 Garðabæ.	1967
--	------



JÓNÍNA GUÐNADÓTTIR

FÆDD 1943

NÁM:

Myndlista og handíðaskólinn	1961-62
Myndlistaskólinn í Reykjavík	1962-63
Konstfackskolan, Stokkhólmi	1963-67
Starfaði sjálfstætt í tengslum við Konstfackskolann	1967-68

EINKASÝNINGAR:

Unuhúsi	1968
Sólon Íslandus	1977
Tekið þátt í fjölda samsýninga innanlands og utan, nú síðast í Gallerie Plaisiren, Hässelbyslott	

Eigið verkstæði
Hverfisgötu 23B,
Hafnarfirði.



ELÍSABET HARALDSDÓTTIR

FÆDD 1949

NÁM:

Myndlista og handíðaskóli Íslands 1967-71

Hochschule Für Angewante Kunst, Wien 1971-76

Samsýningar í Reykjavík, Vinarborg og Stokkhólmi

Félagi í Galleri Langbrók

Verkstæði stofnað 1980 á Hvanneyri, 311 Borgarfirði.



HULDA JÓSEFSDÓTTIR

FÆDD 1930

MENNTUN:

Myndlista- og handíðaskóli Íslands	1949-51
Haandarbejdets Fremme, Kaupmannahöfn	1966-67
Kunsthåndverkskolen, Bergen	1968-69

SÝNINGAR:

Listiðn íslenskra kvenna Kjarvalsstaðir	1980
Íslensk samsýning, Hässelby	1981

Eigið verkstæði frá 1967

Gallerí Rún,
Bókhliðustíg 6A,
101 Reykjavík.



SIRÍÐUR JÓHANNSDÓTTIR

FÆDD 1948

NÁM:

Myndlista og handiðaskóli Íslands
Stadens Lærskole í Forming

1967-1969

1969-1970

LEIFUR BREIÐFJÖRD

FÆDDUR 1945

NÁM:

Myndlista og handiðaskóli Íslands
The Endiburgh College of Art

1962-1966

1966-1968

SAMEIGINLEGAR SÝNINGAR Á MYNDVEFNADI:

Samsýning F.Í.M.	1979
Vetrarmynd	1981
Samsýning Hásselby Slott	1981
Félagssýning Textilfélagsins	1981
Samsýning Textilfélagsins á Neskaupstað	1981

Sigríður hefur unnið við vefnað síðastliðin 10 ár.
Leifur hefur unnið við Steint gler, síðastliðin 12 ár,
og hefur Sigríður aðstoðað hann við vinnslu glerverka.
Hafa unnið sameiginlega við vefnað síðastliðin 3 ár.

Heimilisfang:

Laufásvegur 52,
101 Reykjavík,
Sími 22352.





GUÐRÚN AUÐUNSDÓTTIR

FÆDD 1940

NÁM:

Tauprykknámskeið hjá Ingermarie Ostenfeld,
Danmörku 1966-67, 71, 79

Myndlista og handiðaskóli Íslands 1973-77

SÝNINGAR OG STÖRF:

Sumarsýning Galleri Langbrókar á Kjarvalstöðum 1979

Nordisk Textiltiennale 1979-80

Minatursýning Galleri Langbrókar á Listahátíð 1980

Íslensk samsýning Hasselbyslot, Svíþjóð 1981

Samsýning Textilfélagsins, Listasafni ASÍ 1981

Vann leikmynd og búninga fyrir leiksýningu hjá
Leiklistarskóla Íslands 1980

Leikmynd, brúður og búninga fyrir leiksýningu
"Kóngsdóttirin sem kundi ekki að tala" hjá
Alþýðuleikhúsinu 1980

Aðili að Galleri Langbrók

Hefur eigin vinnustofu að

Vesturbergi 187,
109 Reykjavík
Sími 73422



RAGNA RÓBERTSDÓTTIR

FÆDD 1945

NÁM:

Myndlista og Handiðaskóli Íslands	1963-67
og	1968-70
Konstfackskolan, Stockholm	1970-71

SÝNINGAR OG STÖRF:

Listasýning ísl. kvenna	1975
Nordisk Textiltiennale I	1976-77
Nordisk Textiltiennale II	1979-80
Sýning Textilfélagsins	1978
Sumarsýning Gallerí Langbrókar á Kjarvalsstöðum	1979
Miniaturýning Gallerí Langbrókar á Listahátíð	1980
Íslensk Samsýning, Hássalbyslot, Svipjóð	1981
Sýning Textilfélagsins í Listasafni ASÍ	1981

Aðili að Gallerí Langbrók

Hefur eigin vinnustofu,

Kirkjugarðsstíg 6,
101 Reykavík
Sími 19694



ÁSDÍS SVEINSD. THORODDSEN

FÆDD 1920

NÁM:

Hjá Leifi Kaldal, Rvk.

SÝNINGAR:

Iðnsýning í Reykjavík með Barböru Árnason	1954
Í Bogasal Þjóðminjasafns Alþjóða Listiðnaðarsýning í München	1955
"Formes Skandinaves", Paris	1956
Með Listiðn árin Hasselby Slott	1959
	1976-79
	1981

Eigin vinnustofa

Vesturbrún 4,
104 Reykjavík.



JENS GUÐJÓNSSON

FÆDDUR 1920

NÁM:

Gullsmíðanáám 1949
Próf frá Gullsmíðaháskólanum í Kaupmannahöfn 1959

SÝNINGAR: ma.

Illums Bolighus í Kaupmannahöfn 1973
Listahátíð - (Listið) 1976
Galleri Marjatta, Oslo 1977
Listið 5 ára 1979
Hässelbyhöll 1981

Vinnustofa

Stigahlíð 45-47
105 Reykjavík.

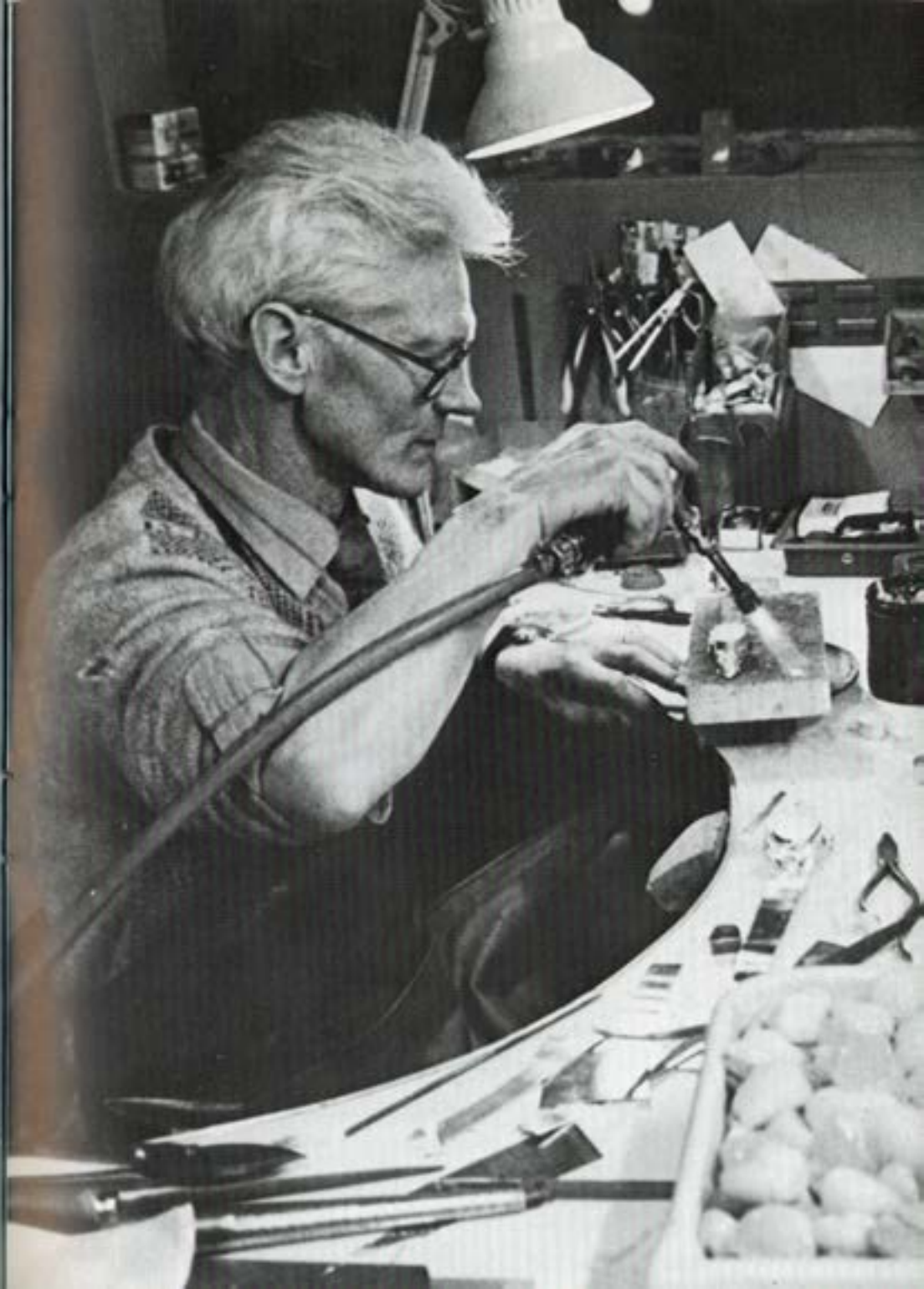

GUÐBRANDUR J. JEZORSKI

FÆDDUR 1943

NÁM:

Gullsmíðanáám hefst 1959
Kunst & Werkschule, Pforzheim 1963-66

SÝNINGAR:

Hässelbyhöll 1981

Eigið verkstæði 1966

Laugavegi 48,
101 Reykjavík,
Sími 23485.



SIGRÚN ÓLÖF EINARSDÓTTIR

FÆDD 10. JAN. 1952

MENNTUN:

Skolen for Brugskunst, Kaupmannahöfn

Teikning og Grafik, veturna

1973-74

Keramík, veturna

1974-77

Glerblástur og glerhönnun, veturna

1977-79

SAMSÝNINGAR

Nordiskt Glas, Växjö, Svíþjóð

1978

Nordiskt Glas, Moss, Noregi

1979

Køge Galleri, Danmörku

1979



STEFÁN SNÆBJÖRNSSON,

FÆDDUR 1937

INNANHÚSSARKITEKT FHI

NÁM:

Listiðnaðarháskólinn í Osló SHKS
(Interiörarkitektúr)

1961-65

STÖRF:

Við Teiknistofu Skarphéðins Jóhannssonar
arkitekts

1962-69

Eigin teiknistofa frá
Skiðholti 35,
105 Reykjavík.

1969



Layout: Leifur Breiðfjörð
Ljósmyndun: Guðmundur Ingólfsson og Kjartan Kristjánsson
Filmuvinna : Prentþjónustán hf. Prentun: Offsetmyndir sf.

LEIRLIST GLER TEXTÍLL SILFUR GULL

227.	Skál postulín	1981.
228.	Skál postulín	1981.
229.	Skál postulín	1981.
230.	Skál postulín	1981.
231.	Skál postulín	1981.
232.	Skál postulín	1981.
233.	Skál postulín	1981.
234.	Vasi steinleir	1981.
235.	Vasi steinleir	1981.
236.	Vasi steinleir	1981.
237.	Vasi steinleir	1981.
238.	Skál steinleir	1981.
239.	Skál steinleir	1981.
240.	Skál steinleir	1981.
241.	Skál steinleir	1981.
242.	Bakki steinleir	1981.
243.	Bakki steinleir	1981.
244.	Bakki steinleir	1981.
245.	Bakki steinleir	1981.
246.	Bakki steinleir	1981.

VERKASKRÁ. SÝNING Á KJARVALSSTÖÐUM 13. júlí - 23. ágúst 1981.

LEIRLIST GLER TEXTÍLL SILFUR GULL

ÁSDÍS THORODDSEN

1. Hálsband 2 agatar m/grænni emaleringu milli steina. 1976.
2. Hálsband 2 agatar og isl. steinn neðst. Ciselerað. 1977.
3. Hálsband 1 stór agat, oxydereðar rásir í kring og víðar. 1979.
4. Hálsband isl. onyxar hvítir en grænn neðst. Skel í silfri. 1977.
5. Hálsband með isl. ópöllum. Beyggðir þræðir. 1979.
6. Hálsband úr silfurþráðum m*isl. blágrænum steinum. 1969.
7. Hálsband bláskel á silfurplötum. 1980.
8. Hálsband með Snæuglúklóm, hrafninnu og ópöllum. 1953.
9. Hálsband úr íbenholtm/plötu í brúnum litum og hringm/bæini neðst. '78
10. Hálsband hringir og hálfhringir íbenholt og silfur. 1977.
11. Hálsband silfur, íbenholt og filabein. 1977.
12. Hálsband silfur, íbenholt og filabein. 1975.
13. Hálsband silfur, íbenholt og filabein. 1981.
14. Hálsband silfur, íbenholt og hvítur smásteinn. 1975.
15. Eyrnalokkar silfurþráður og isl. óslípaðir og ópalir. 1977.
16. Eyrnalokkar silfurþráður og isl. ópalir. 1954.
17. Armband silfurplötur m/korni og steini. 1969.
18. Næla sveigðum silfurþræði. 1959.
- 19 og 20. 2 stk. nælur eins. 1981.
21. Hálsband m.agat líkur blómi, kúlur á teini neðan úr honum. 1976.
22. Hálsband m.2 agat ciselerað. 1979.
23. Hálsband m. með sveigðum þykkum þræði upp úr gati. 1953.
24. Armband sveigð plata, með háum íslenskum steinum. 1955.

ELISABET HARALDSÓTTIR

25. Postulínsvasar. 1981.
26. Postulínsvasar. 1981.
27. Postulínsvasar. 1981.
28. Postulínsvasar. 1981.
28. Postulínsvasar. 1981.
29. Postulínsvasar. 1981.
30. Egg skorin þvers og kruss. 1981.
31. Egg skorin þvers og kruss. 1981.
32. Egg skorin þvers og kruss. 1981.
34. Egg skorin þvers og kruss. 1981.
35. Egg skorin þvers og kruss. 1981.
36. Egg skorin þvers og kruss. 1981.
37. Egg skorin þvers og kruss. 1981.

38. Egg skorin þvers og kruss. 1981.
39. Egg skorin þvers og kruss. 1981.
40. Egg skorin þvers og kruss. 1981.
41. Egg skorin þvers og kruss. 1981.
42. Egg skorin þvers og kruss. 1981.
43. Egg skorin þvers og kruss. 1981.
44. Egg skorin þvers og kruss. 1981.
45. Egg skorin þvers og kruss. 1981.
46. Egg skorin þvers og kruss. 1981.
47. Egg skorin þvers og kruss. 1981.
48. Tafíborð. 1981.
49. Hyrnd glös og skálar. 1981.
50. Hyrnd glös og skálar. 1981.
51. Hyrnd glös og skálar. 1981.
52. Hyrnd glös og skálar. 1981.
53. Hyrnd glös og skálar. 1981.
54. Hyrnd glös og skálar. 1981.

GUDBRANDUR J. JEZORSKI

55. Hringur 18 k gull. 1981.
56. Hringur 18 k gull með dem. 1981.
57. Hringur 18 k gull með Brill. 0,02 ct. og Rodolit. 1981.
58. Hringur 18 k gull með Brill. 0,05 ct. 1981.
59. Hringur 18 k gull með perlu. 1981.
60. Næla 18 k gull með Brill. 0,12 ct. 1981.
61. Skyrtuhnappar 18 k gull með íslenskum opal. 1981.
62. Hálsmen 18 k gull með perlum. 1981.
63. Hálsmen 18 k gull með perlum. 1981.
64. Skeið 935 Silfur. 1981.
65. Skeið 935 Silfur. 1981.
66. Arnspaung 935 Silfur. 1981.
67. Arnspaung 935 Silfur. 1981.
68. Bréfahnifur með hvaltönn. 1981.
69. Bréfahnifur með hvaltönn. 1981.
70. Mynd, Silfur. 1981.
71. Mynd eyr Brill. 0,08 ct. 1981.

GUBRÓN AUBUNSDÓTTIR

72. Blað úr skissubókinni.	111 x 77	1980.
73. Flandur.	137 x 125	1980.
74. Flaksandi.	98 x 147	1980.
75. Nærmynd. I og II	54 x 56	1980.
76. Nærmynd I og II	54 x 56	1980.

HAUKUR DÓR STURLUSON

77. Magn og gæði.		1981.
-------------------	--	-------

HULDA JÓSEFSDÓTTIR

78. Syrpa ull		1981.
79. Vaka ull		1981.
80. Gríma ull		1981.
81. Pula ull		1981.
82. Katla ull		1981.
83. Vala ull		1981.
84. Arna ull		1981.
85. Odda ull		1980.
86. Njúpa ull		1980.
87. Óda ull		1980.

JENS GURJÓNSSON

88. Silfurvasi		1978.
89. Silfurvasi		1979.
90. Silfurvasi		1980.
91. Silfurfuglar		1978.
92. Silfurskál		1980.
93. Silfurblað		1981.
94. Silfurhálsmen og eyrnalokkar.		1975.
95. Silfurhálsmen og hringur.		1975.
96. Silfurskeiðar		1981.
97. Silfurskeiðar		1981.
98. Silfurskeiðar		1981.
99. Silfurskeiðar		1981.
100. Gullnál		1981.
101. Gullarmband		1981.
102. Gullhringur		1981.
103. Gullhálsmen m/perlu		1979.
104. Gullhringur m/perlu		1979.

105. Gullhringur		1980.
106. Gullarmband		1980.
107. Gullhringur		1980.

JÓNÍNA GUBNADÓTTIR

108-116. Baggalútar		1981.
117. Baggalútur		1981.
118. Baggalútur		1981.
119. Skál		1981.
120. Skál		1981.
121. Skál		1981.
122-123. Brjóstvasar		1981.
124. Brjóstvasi		1981.
125-126. Brjóstvasar		1981.
127. Brjóstvasi		1981.
128. Brjóstvasi		1981.
129. Skál		1981.
130. Skál		1981.
131. Skál		1981.
132. Skál		1981.
133. Skál		1981.
134. Fat		1981.
135. Baggalútur		1981.
136. Baggalútur		1981.
137. Veróbólga.		1981.

RAGNA RÓBERTSDÓTTIR

138. Hreyfing	20x20x23 cm	1981.
139. Spegln	24x14x14 cm	1980.
140. Undir grænni torfu	20x15x10 cm 2 stk.	1980.
141. Minnismerki	18x18x5 cm 5 stk.	1980.
142. Orkustöð	18x19 cm 5 stk.	1980.
143. Eins og þú sáir	6x6x16 cm 3 stk.	1980.
144. Kyrra	22x22x4 cm 3 stk.	1981.
145. Þriðja víddin	21x26x12 cm 3 stk.	1981.
146. Þrenning	10,5x21,5x3 cm 3 stk.	1981.
147. Fylking	62x8x8 cm	1981.

SIGRÍÐUR JÓHANNSDÓTTIR/LEIFUR BREIÐFJÖRD

148. Huldumenn 1.	47x53 cm	1981.
149. Huldumenn 2.	47x53 cm	1981.

150.	Huldumenn	3.	47x53	cm	1981.
151.	Huldumenn	4.	47x53	cm	1981.
152.	Huldumenn	5.	47x53	cm	1981.
153.	Huldumenn	6.	47x53	cm	1981.
154.	Huliðshjálmar	1.	41x53	cm	1981.
155.	Huliðshjálmar	2.	41x53	cm	1981.
156.	Huliðshjálmar	3.	41x53	cm	1981.
157.	Þrjú grímuklædd átrúnaðargoð		142x166	cm	1981.
158.	Metamorphoses	1.	60x60	cm	1980.
159.	Metamorphoses	2.	60x60	cm	1980.
160.	Metamorphoses	3.	60x60	cm	1980.
161.	Metamorphoses	4.	60x60	cm	1980.

SIGRÚN ÓLÖF EINARSDÓTTIR

162.	Slípuð skál				1979.
163.	Slípuð skál				1979.
164.	Slípuð skál				1979.
165.	Slípuð skál				1979.
166.	Slíðuð skál				1979.
167.	Slípuð skál				1979.
168.	Skál				1979.
169.	Skál				1979.
170.	Skál				1979.
171.	Skál				1979.
172.	Fat				1978.
173.	Fat				1978.
174.	Vasi				1978.
175.	Vasi				1978.
176.	Vasi				1978.
178.	Vasi				1978.
179.	Skál				1979.
180.	Skál				1979.
181.	Skál				1979.
182.	Skál				1979.
183.	Vasi				1979.
184.	Skál				1979.
185.	Skál				1979.
186.	Skál				1979.
187.	Skál				1979.
188.	Skál				1979.

189.	Vasi				1979.
190.	Vasi				1979.
191.	Skál				1979.
192.	Skál				1979.
193.	Skál				1979.
194.	Skál				1979.
195.	Skál				1979.
196.	Skál				1979.
197.	Skál				1979.
198-199	Vasi og Skál				1979.
200.	Skál				1979.
201.	Skál				1979.
202.	Skál				1979.
203.	Vasi				1979.

Konur í dansi

204.	Skál				1979.
205.	Skál				1979.
206.	Skál				1979.
207.	Skál				1979.
208.	Skál				1979.
209.	Skál				1979.
210.	Skál				1979.
211.	Skál				1979.
212.	Skál				1979.
213.	Skál				1979.
214.	Krukka með loki				1979.
215.	Krukka með loki				1979.
216.	Krukka með loki				1979.
217.	Krukka með loki				1979.
218.	Krukka með loki				1979.
219.	Krukka með loki				1979.
220.	20 dröç að drykkjarglösum				78-79.

STEINUNN MARTEINSDÓTTIR

221.	Vasi postulín				1981.
222.	Vasi postulín				1981.
223.	Vasi postulín				1981.
224.	Vasi postulín				1981.
225.	Vasi postulín				1981.
226.	Skál postulín				1981.