



RAGNA INGIMUNDARDÓTTIR



KJARVALSSTAÐIR

LISTASAFN REYKJAVÍKUR

MAÍ - JÚLÍ 1993

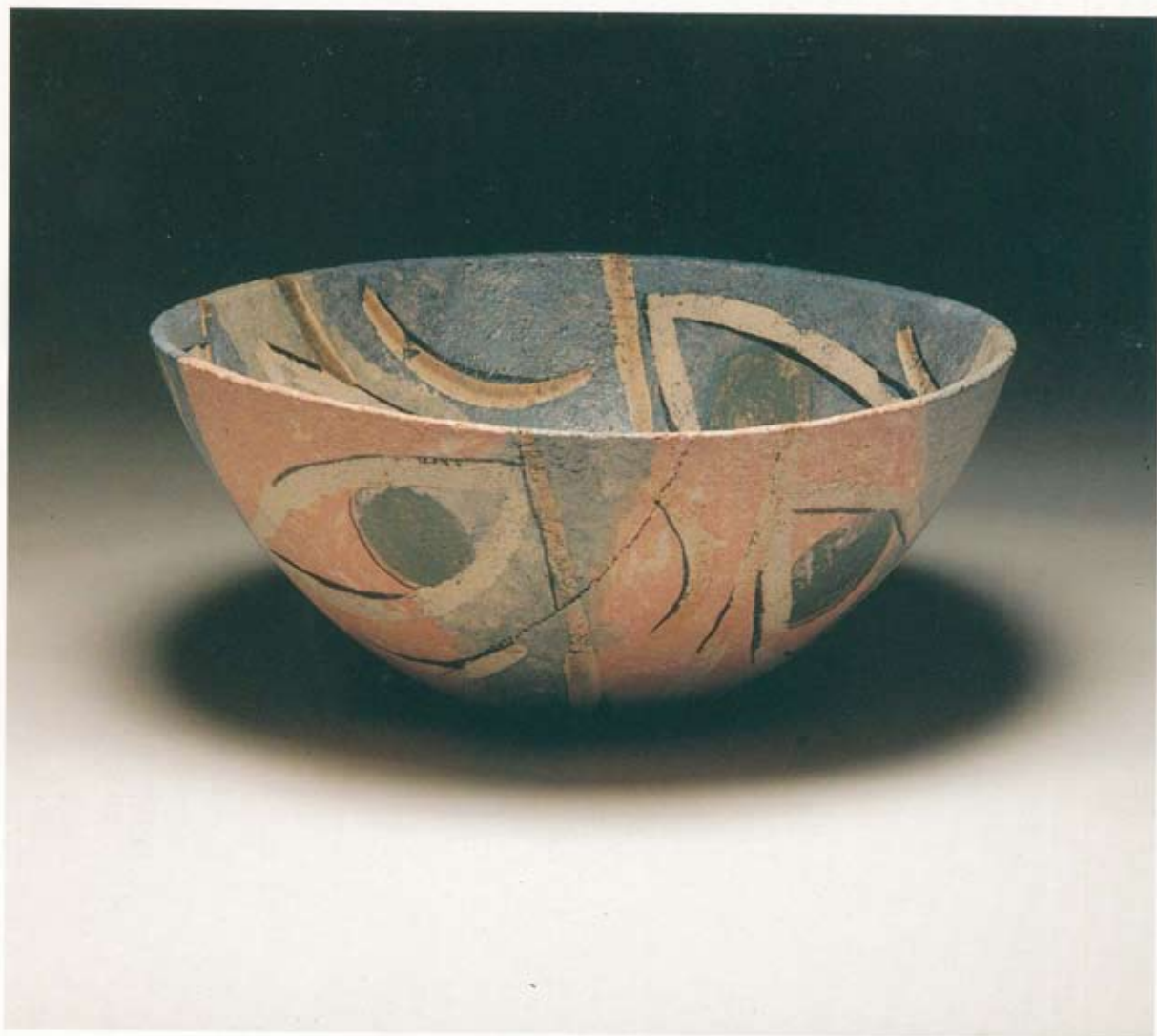

Skál
1993
steinleir
19 x 46 cm

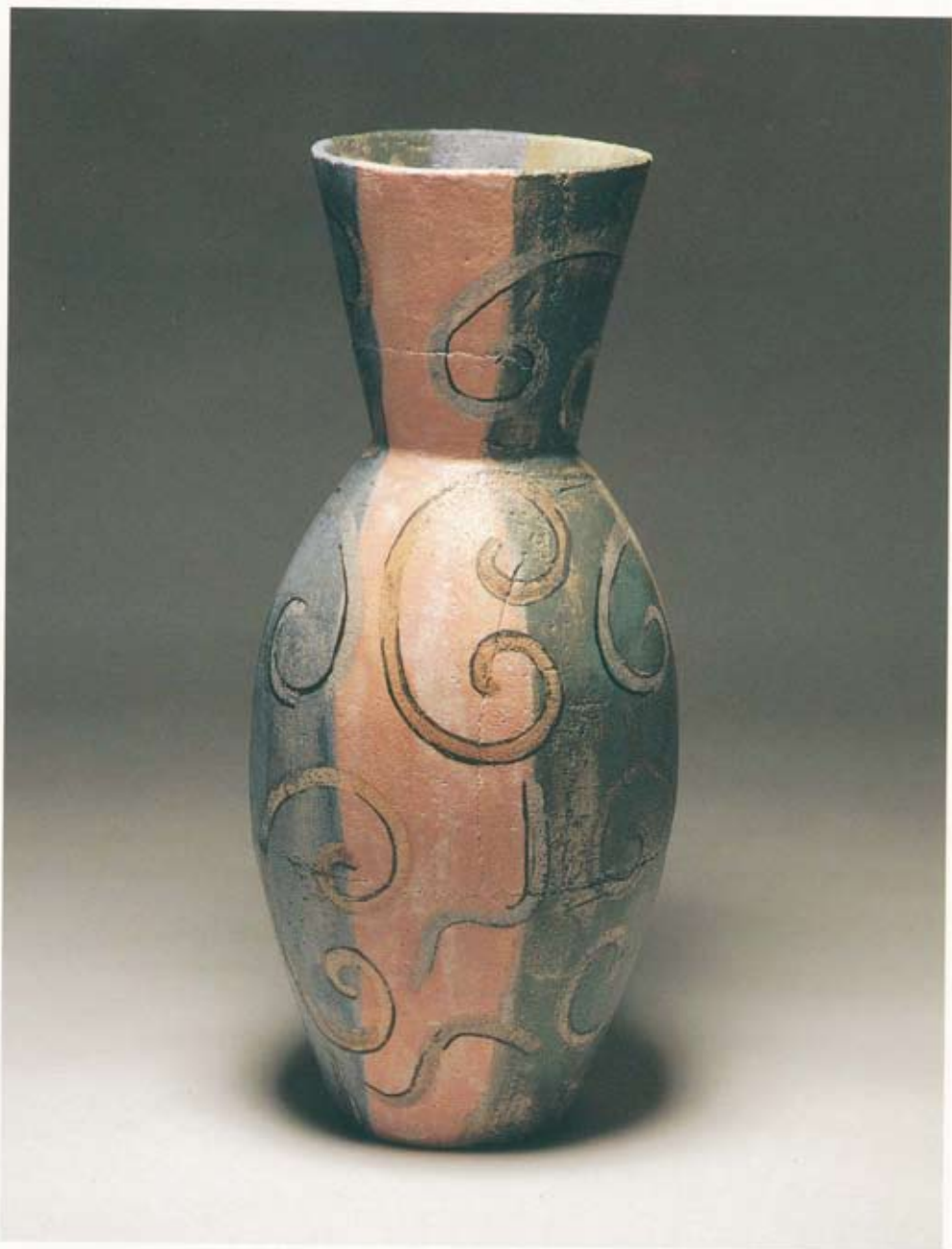

Vasi
1993
steinleir
73 x 30 x 30 cm



Fædd 1959

Vinnustofa: Strönd v/Nesveg, 170 Seltjarnarnes

Sími: 91-624781/23558

Nám

Myndlista- og handiðaskóli Íslands 1977-1982

Gerrit Rietveld Academi í Hollandi 1982-1984

Kennsla

Kennsla við keramikdeild Myndlista- og handiðaskóla

Íslands frá 1988.

RAGNA INGIMUNDARDÓTTIR

Í gegnum tíðina hefur leir verið notaður sem hráefni til skópunar þar sem ýmist hafa farið saman notagildi hlutarins og listræn útfærsla eða hin formrænu sjónarmið hafa verið einráð og leirinn verið kveikja að persónulegri leit og tjáningu. Ragna Ingimundardóttir hefur vakið sérstaka athygli fyrir verk sín á síðastliðnum árum þar sem tekist er á við hefðina og þekktum formum er gefin ný og persónuleg merking. Það er þess vegna sem við bjóðum Rögnu Ingimundardóttur velkomna með verk sín hingað á Kjarvalsstaði.

Félagi í

Leirlistarfélaginu

Sýningar

Einkasýning í Galleri Langbrök, Reykjavík 1984

Einkasýningar á Kjarvalsstöðum, Reykjavík, 1987 og 1989

Samsýningar á Íslandi, í Hollandi og Noregi

“Verkin eru endurspeglun á umhverfi mínu og oft tengd ákveðnum manneskjum.”

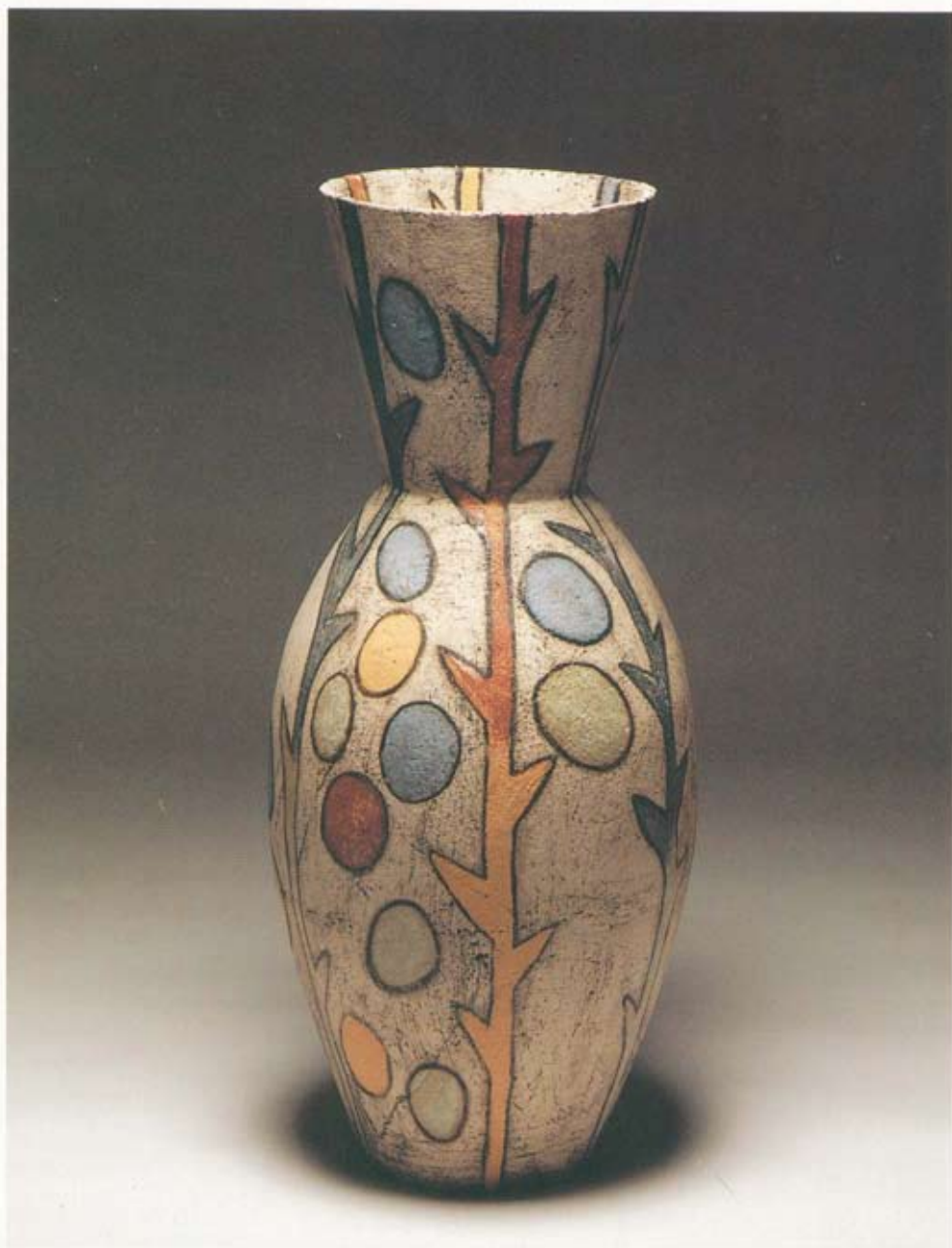

Vasi
1993
steinleir
73 x 30 x 30 cm

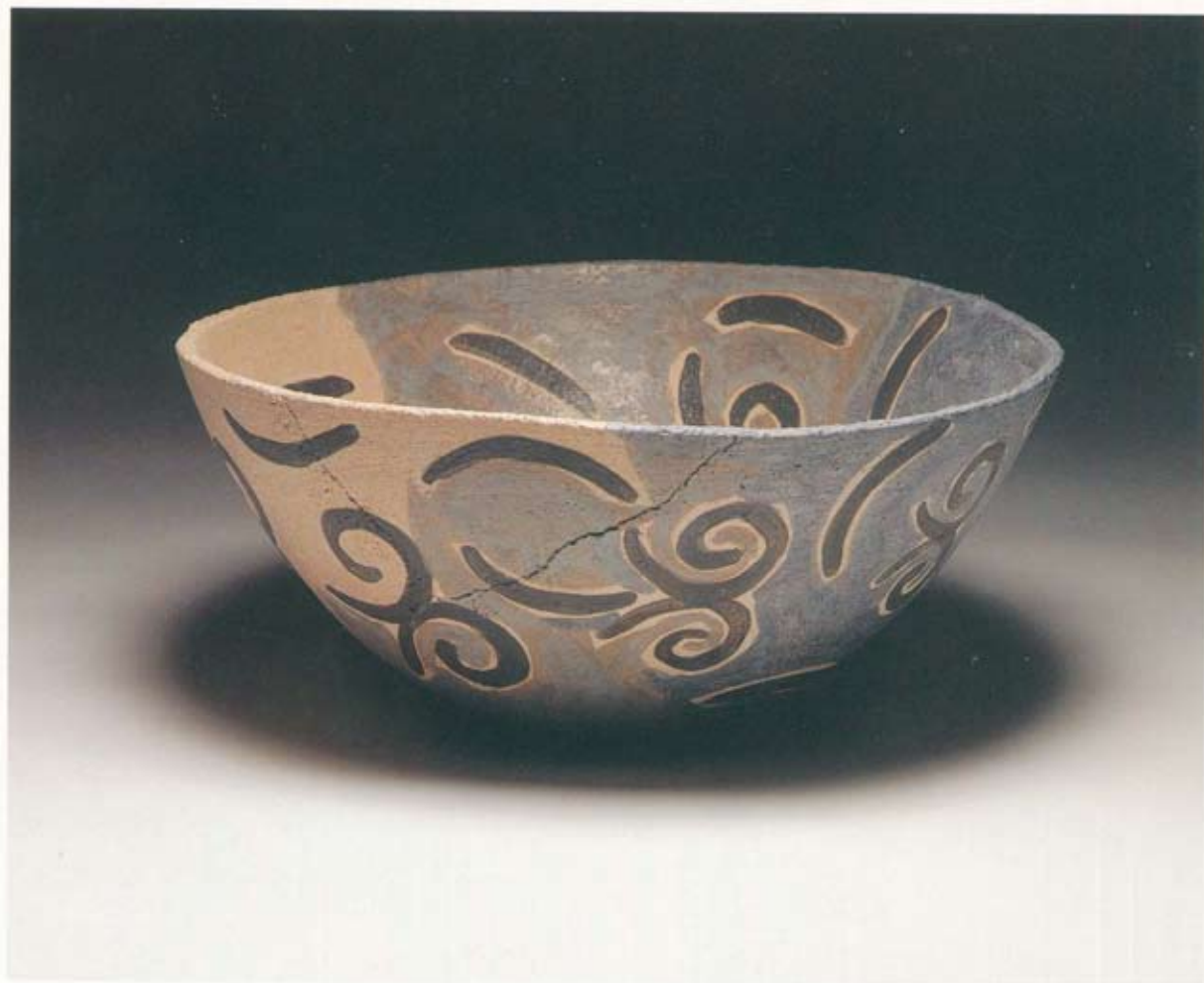

KJARVALSSTAÐIR

LISTASAFN REYKJAVÍKUR
THE REYKJAVÍK MUNICIPAL ART MUSEUM

Menningarmálanefnd Reykjavíkur: Hulda Valleysdóttir, formaður, Guðrún Erla Geirsdóttir, Ingibjörg Rafnar, Jóna Gróa Sigurðardóttir, Júlíus Hafstein, Selma Guðmundsdóttir, Gunnsteinn Gíslason **Forstöðumaður Listasafns Reykjavíkur:** Gunnar B. Kvaran **Ljósmyndun:** Kristján Pétur Guðnason **Merkingar og textavinnsla:** Anna Friðbertsdóttir **Aðdráttir og aðstoð við uppsetningu:** Helgi Arnason **Hönnun sýningarárár:** Birgir Andrésson **Uppsetning:** Bragi Halldórsson **Filmvinnu og litgreiningar:** Prentmyndastofan hf. **Prentun:** G. Ben Prentstofa hf.